ALGARVE REAL ESTATE
SR PROPERTIES

SR257CAJ21
Référence
Scannez le code QR pour voir la propriété

Olhão - Appartement

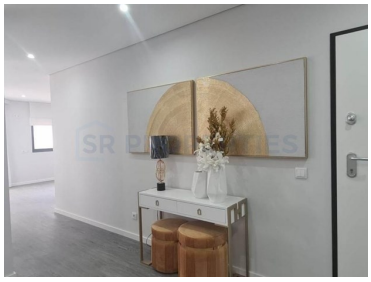

1 Des chambres | **1** Salles de bain | **70** Aire (m²) | Garage | Piscine

268 221 €
(EUR €)

Appartement 1 chambre avec piscine à Olhão

- Garage
- Bon emplacement
- En construction
- Investissement

Isabel Ribeiro

(+351) 917141120 ² · (+351) 289323797 ¹
isabel.ribeiro@srpropertiesalgarve.com

T +351 289 323 797 ¹ · E info@srpropertiesalgarve.com
Av. da Marina, Edifício Olympus, Loja 34 -Vilamoura
AMI 2356
¹ (Appel vers le réseau fixe national) | ² (Appel réseau mobile national)

POWERED BY casafaricrm.com

SR257CAJ21
Référence
Scannez le code QR pour voir la propriété

Caractéristiques de la propriété

- Ascenseur
- Condominium Privé
- Piscine
- En Construction
- Garage
- Parking Extérieur
- Certification Énergétique: Pas applicable
- Nouveau

Isabel Ribeiro

(+351) 917141120 ² · (+351) 289323797 ¹
isabel.ribeiro@srpropertiesalgarve.com

T +351 289 323 797 ¹ · E info@srpropertiesalgarve.com
Av. da Marina, Edifício Olympus, Loja 34 -Vilamoura
AMI 2356
¹ (Appel vers le réseau fixe national) | ² (Appel réseau mobile national)

POWERED BY casafaricrm.com