ALGARVE REAL ESTATE
SR PROPERTIES

SR31023
Référence
Scannez le code QR pour voir la propriété

Quarteira - Appartement

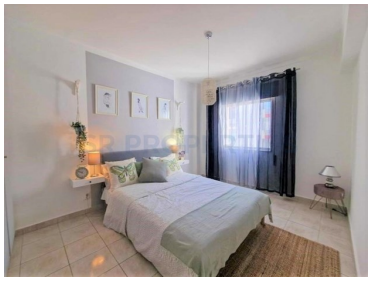

1 Des chambres

1 Salles de bain

61 Aire (m²)

268 888 €
(EUR €)

Bel appartement 1 chambre entièrement rénové à côté de la plage de Quarteira

- Rénové
- Lever
- Occasion
- Emplacement central

Isabel Ribeiro

(+351) 917141120 ² · (+351) 289323797 ¹
isabel.ribeiro@srpropertiesalgarve.com

T +351 289 323 797 ¹ · E info@srpropertiesalgarve.com
Av. da Marina, Edifício Olympus, Loja 34 -Vilamoura
AMI 2356
¹ (Appel vers le réseau fixe national) | ² (Appel réseau mobile national)

POWERED BY casafaricrm.com

SR31023
Référence
Scannez le code QR pour voir la propriété

Caractéristiques de la propriété

- Air-Conditionner
- Ascenseur
- Balcon
- Emplacement Central
- Certification Énergétique: C
- Utilisé
- Cuisine entièrement équipée
- Open Space
- Courte distance à pied de la plage
- Bien Entretenu
- Rénové

Isabel Ribeiro

(+351) 917141120 [2] · (+351) 289323797 [1]
isabel.ribeiro@srpropertiesalgarve.com

T +351 289 323 797 [1] · E info@srpropertiesalgarve.com
Av. da Marina, Edifício Olympus, Loja 34 -Vilamoura
AMI 2356
[1] (Appel vers le réseau fixe national) | [2] (Appel réseau mobile national)

POWERED BY casafaricrm.com